SBB CFF FFS

I-IP-J-RWT-LEM-PP1
Version finale
Projets Région Ouest

62

LIGNE 210 - Daillens – Bienne

Gare de Grandson

Construction d'un quai voyageurs
Km 42.4 - 42.8

PLAN DE DETAIL QUAI

N° d'ordre:	4598
N° Plan:	4598-6.2
N° ARS:	
FORMAT:	2100 x 297 mm
ECHELLES:	1: 250
	MISE À L'ENQUÊTE

sd ingénierie lausanne sa
Ingénieurs civils

Ch. Chapons-des-Prés 11 - CP 1880 - 1002 Lausanne
Tel +41 21 620 61 70 - Fax +41 21 620 61 79
info@sd-ing.ch - www.sd-ing.ch

	Description	Date	dessiné	contrôlé
1	Version initiale	23.04.2014	SS	AV
A	Mise à jour marquage, détore et position abri voyageurs	21.06.2015	SS	FP
3				
4				
5				
6				

Infrastructure
Projets Région Ouest

sd ingénierie lausanne sa
Ingénieurs civils

Isabelle Vrielynck
La cheffe de projet

François Pollien
Auteur du projet

Légende couleurs

Installations existantes | Installations nouvelles | Installations à supprimer

Légende:

- Quai projeté, accès au quai
- Abri projeté et zone d'accueil
- Surface en grave dp. 10 cm ensemencée
- Nouvelles bordures, éléments en béton
- Nouvelle main-courante
- Nouvelle clôture
- Nouveau garde-corps
- Candélabres
- Candélabres avec haut parleur
- Nouveau cantveau EC
- Réseaux de télécitécité
- Eau claire
- Eau potable
- Limite propriété CFF
- Quai 1 existant à adapter / démolir
- Éléments à démolir
- Démolition canalisation à câbles
- Accès voyageurs
- Sens d'évacuation des EC du quai

Tableau des vitesses

Tronçon		R	A	D	N
Voie 1	actuel:	40	40		
	futur:	40	40		
Voies 2 et 3 - Yverdon -> sas du BV	actuel:	140	120		160
	futur:	140	120		160
Voies 2 et 3 - sas du BV -> dispositifs "H"	actuel:	125	120		160
	futur:	125	120		160
Voies 2 et 3 - Dispositifs "H" -> Neuchâtel	actuel:	135	120		150
	futur:	135	120		150
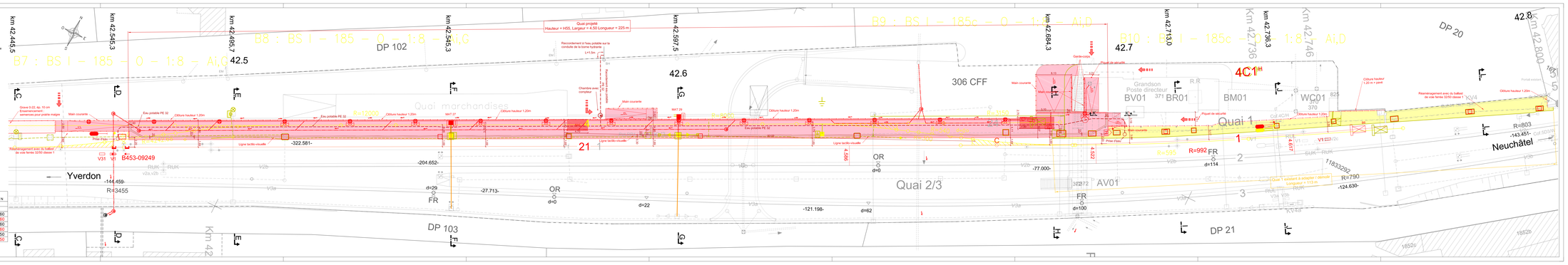
Bases:
Plan des voies version du 28.04.2014